

# 行前手冊

GUIDEBOOK

北京大學 PKU  
光華管理學院  
BEIJING

TAIWAN  
管理學院 NTU  
臺灣大學



● ELITE  
CAMP

## 第21屆狀元營

2025



# 緣——01——起

臺灣大學與北京大學身為東亞學術龍頭，在交換計畫與學術研究方面有諸多交流。近年來，為促進兩岸優秀青年學子間的相互交流、合作，臺灣大學管理學院與北京大學光華管理學院更共同舉辦擁有堅強交流師生陣容的「臺大北大暑期菁英青年營（狀元營）」，今年已邁入第 21 屆。

自 2001 年首次舉辦以來，「臺大北大暑期菁英青年營」已成為臺大管院與北大光華管理學院的一個重要活動，活動得到企業界與校友、參加者的大力支持，也獲得廣泛的關注。在這些年的交流中，不僅見證了參加學員在學術和專業上的成長，更看到了深厚友誼的發展。藉此機會，兩校優秀學子得以在輕鬆友善的氛圍中，交流彼此的文化、專業知識，並締結深刻的友誼。

此次參訪團在為期 10 天的活動期間，讓學生們有機會參訪企業、名勝古蹟、自然風光以及當代景點，使兩校雙方進一步理解彼此在文化、歷史和價值觀方面的異同。我們相信，透過這樣的交流互動，不僅可以增進彼此之間的了解，更加深我們對兩地管理教育學術體系的理解。與正式的學術交流活動不同，臺大北大菁英參訪團特別注重輕鬆自在的氛圍，讓學生們在活動中能夠充分展示自己，自由交流，這樣的環境不僅有助於增加學術知識，更使學員之間的文化交流更加融洽，締結深厚的友誼。

# 緣——02——起

在全球化的浪潮下，合作與互動不僅能提升彼此在國際社會中的影響力，也為兩岸關係的發展帶來了新的機遇。臺大北大菁英參訪團正是秉持著這樣的初衷，期待學生們能夠跨越界限，突破既有框架，發揮創意，促進交流與合作。

此次交流營隊活動內容豐富多樣，除了平常的互動與分享、學術討論，還特別安排了企業參訪活動，讓參加學員有機會實際走進企業，了解產業趨勢，深入探討管理、創新與環境永續議題。今年，除了企業參訪外，參訪團成員亦將走訪日月潭、礁溪、武侯祠、三星堆博物館、杜甫草堂等景點。

總之，我們深知相互合作交流的重要性，而臺大北大菁英參訪團正是我們努力建立友好關係、促進交流合作的一個典範。通過這樣的活動，我們相信可以在臺大與北大間搭建更多的橋樑，實現雙方的互利共榮，共同迎接未來的挑戰和機遇。臺大北大菁英參訪團是一個橋樑，連接著兩岸學術界的優秀人才，也是一個平臺，能夠促進文化的交流、知識的傳承和友誼的建立。臺灣大學管理學院與北京大學光華管理學院也將持續努力，為優秀青年提供更多的交流合作機會，共同打造更美好的未來。

# 目錄

/Contents

|         |       |      |
|---------|-------|------|
| 營歌      | ————— | \ 04 |
| 臺大學生名冊  | ————— | \ 06 |
| 北大學生名冊  | ————— | \ 07 |
| 臺大師長名單  | ————— | \ 08 |
| 北大師長名單  | ————— | \ 09 |
| 學生車次桌次表 | ————— | \ 10 |
| 詳細行程    | ————— | \ 11 |
| 景點介紹    | ————— | \ 16 |
| 臺大學生簡介  | ————— | \ 22 |
| 住宿安排    | ————— | \ 26 |
| 行李檢查    | ————— | \ 30 |

# 營歌 ————— 愚者

作詞：邱建豪 / 作曲：李建廷、盧可沛、邱建豪  
演唱：理想混蛋 Bestards

旅行的起點不需要形狀  
只要心已經開始流浪  
他背起行囊 裝進天真理想

手中的地圖沒標示方向  
只有與生俱來的渴望  
沒想過投降 混蛋一樣地闖

受了傷還不停下 人們笑愚者多傻  
但不在乎終點模樣 才能開始得漂亮

在每一個今天的笑容中醒來  
跨過昨日眼淚匯集的港灣  
傻裡傻氣地在 每一個今天的夢想中醒來  
放手所有過去未來 只擁抱此刻的燦爛

旅行的起點不需要形狀  
只要心已經開始流浪  
他背起行囊 裝進天真理想

手中的地圖沒標示方向  
只有與生俱來的渴望  
沒想過投降 混蛋一樣地闖

受了傷還不停下 人們笑愚者多傻  
但不在乎終點模樣 才能開始得漂亮

在每一個今天的笑容中醒來  
跨過昨日眼淚匯集的港灣  
傻裡傻氣地在 每一個今天的夢想中醒來  
放手所有過去未來 只擁抱此刻的燦爛

在每一個今天的笑容中醒來  
跨過昨日眼淚匯集的港灣  
傻裡傻氣地在 每一個今天的夢想中醒來  
放手所有過去未來 只擁抱此刻的燦爛

# 臺大學生名冊

/NTU



**陳昇葳**  
工商管理學系



**顧懷允**  
工商管理學系



**陳凱琳**  
國際企業學系



**周妍芝**  
國際企業學系



**黃思穎**  
會計學系



**陳邵宇**  
工商管理學系



**王睿宇**  
國際企業學系



**林宜璿**  
財務金融學系



**陳巧羚**  
國際企業學系



**呂卿華**  
資訊管理學系



**宋宇倫**  
資訊管理學系



**謝清槐**  
財務金融學系



**歐庭芳**  
工商管理學系

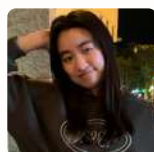

**曾稚甯**  
財務金融學系



**謝宜臻**  
會計學系



**劉威廷**  
資訊管理學系



**許晨維**  
財務金融學系



**謝琬昀**  
工商管理學系



**劉綵瑜**  
財務金融學系

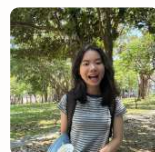

**李媛**  
會計學系

# 北大學生成名冊

/PKU



应越



许迈



罗思薇



毛嘉艺



王语涵



王键豪



彭亮文



郭馨洁



俞方圆



李妍姿



李皓夫



黄郑煊



张书瑜



林嘉乐



李欢笙



区豪桑



王启轩



邵睿思



郭奕彤



韩晔

# 臺大師長名單

/NTU



胡星陽 | 院長  
財務金融學系



黃恆獎 | 副院長  
國際企業學系



余峻瑜 | 教授  
工商管理學系



畢南怡 | 教授  
資訊管理學系



鄭惠文 | 老師  
管理學院助教

# 北大師長名單

/PKU



張聖平 | 副院長



塗雲東 | 教授



向昊天 | 教授



羅彌 | 教授



王歡 | 老師



韓永梅 | 老師

# 學生車次桌次表

| 車次  | 用餐桌次       | 臺大學生                            | 北大學生                            |
|-----|------------|---------------------------------|---------------------------------|
| 京探號 | 第一組<br>第一桌 | 陳昇葳<br>顧懷允<br>陳凱琳<br>周妍芝<br>黃思穎 | 应越<br>许迈<br>罗思薇<br>毛嘉艺<br>王语涵   |
|     | 第二組<br>第二桌 | 陳邵宇<br>王睿宇<br>林宜璿<br>陳巧羚<br>呂卿華 | 王键豪<br>彭亮文<br>郭馨洁<br>俞方圓<br>李妍姿 |
| 雙穎號 | 第三組<br>第三桌 | 宋宇倫<br>謝清槐<br>歐庭芳<br>曾稚甯<br>謝宜臻 | 李皓夫<br>黄郑煊<br>张书瑜<br>林嘉乐<br>李欢笙 |
|     | 第四組<br>第四桌 | 劉威廷<br>許晨維<br>謝琬昀<br>劉綵瑜<br>李媛  | 区豪桑<br>王启轩<br>邵睿思<br>郭奕彤<br>韩晔  |

# 詳細 — D1 — 行程

| 日期                       | 時間起訖        | 行程規劃   |
|--------------------------|-------------|--|
| 第一天<br>7/20<br>(日)<br>臺北 | 10:50       | 10:30—<br>臺大學生捷絲旅尊賢館集合<br>統一置放行李<br><br>10:50—<br>於尊賢館臺大師生一同前往機場接機 |
|                          | 11:45       | 中國國航 CA 185<br>11:45—抵達臺灣桃園機場 T2 接機                                |
|                          | 12:20-13:50 | 機場搭車前往餐廳享用午餐   |
|                          | 15:00-17:00 | 西門町商圈巡禮  |
|                          | 17:30-19:30 | 臺北花園酒店／歡迎晚宴  |
|                          | 20:00-20:30 | Check in：捷絲旅臺大尊賢館  |

# 詳細 — D2 — 行程

| 日期                       | 時間起訖        | 行程規劃                           |
|--------------------------|-------------|--------------------------------|
| 第二天<br>7/21<br>(一)<br>南投 | 07:00-08:00 | 早餐                             |
|                          | 08:30-11:30 | 搭車出發前往日月潭                      |
|                          | 11:30-12:10 | 日月潭文武廟                         |
|                          | 12:30-13:30 | 日月潭午餐：日月潭瑪蓋旦邵族風味餐廳             |
|                          | 13:50-15:30 | 日月潭環湖采風（拉魯島、玄光寺）               |
|                          | 16:00-17:30 | 日月潭單車騎行<br>(CNN 評選為全球十大最美自行車道) |
|                          | 18:00-18:30 | Check in：力麗哲園-月潭館              |
|                          | 18:30-20:30 | 晚餐：分組活動／各組於伊達邵商圈品嚐在地美食／老師於哲園用餐 |

# 詳細 — D3 — 行程

| 日期                          | 時間起訖        | 行程規劃                         |
|-----------------------------|-------------|------------------------------|
| 第三天<br>7/22<br>(二)<br>新北—宜蘭 | 07:00-08:00 | 早餐                           |
|                             | 08:30-12:30 | 搭車出發前往九份                     |
|                             | 12:30-15:00 | 午餐：分組活動／吃小吃                  |
|                             | 15:40-16:40 | 十分老街天燈祈福                     |
|                             | 17:50-18:50 | 晚餐：礁溪享用石窯雞                   |
|                             | 19:00-19:15 | Check in：礁溪品文旅               |
|                             | 19:30-21:00 | 酒店自由休閒享用溫泉 SPA 設施／<br>礁溪商圈巡禮 |

# 詳細 — D4 — 行程

| 日期                          | 時間起訖        | 行程規劃              |
|-----------------------------|-------------|-------------------|
| 第四天<br>7/23<br>(三)<br>宜蘭—臺北 | 07:00-08:30 | 早餐                |
|                             | 09:00-10:00 | 蘭陽博物館~探索宜蘭歷史及人文   |
|                             | 10:30-13:00 | 龜山島生態賞鯨+繞島        |
|                             | 13:00-14:00 | 午餐：烏石港鯨豚餐廳海鮮風味    |
|                             | 14:00-14:40 | 集合上車/前往臺北南港中信園區   |
|                             | 15:00-17:30 | 中信金企業專題演講         |
|                             | 18:00-20:30 | 晚餐                |
|                             | 21:00-21:20 | Check in：捷絲旅臺大尊賢館 |

# 詳細 — D5 — 行程

| 日期                          | 時間起訖        | 行程規劃                            |
|-----------------------------|-------------|---------------------------------|
| 第五天<br>7/24<br>(四)<br>臺北—桃園 | 07:00-08:30 | 早餐                              |
|                             | 08:30-09:20 | 臺大校園導覽活動                        |
|                             | 09:20-10:30 | 上車前往機場<br>午餐：備餐盒／<br>臺大北大一起上車送機 |
|                             | 11:00-12:00 | 機場辦理登機 CHECK IN                 |
|                             | 13:00       | 北大搭機離境 CA 186 13:00 起飛          |

# 景點介紹

/ Tourist Spots

## — 西門町 —

西門町，臺北的心臟。

走進西門町，彷彿踏入一張泛黃的老照片。霓虹燈閃爍間，歷史的足跡與現代風尚交錯，讓舊時光與新潮流在此交融。

紅樓靜靜佇立於街角，曾經是市場、劇場與電影文化的搖籃，如今則蛻變為創意與自由的聚集地。文青書店、手作市集、街頭藝人與LGBTQ+友善空間匯聚於此，散發出一種獨有的開放與包容氛圍。

雖然許多老電影院已經熄燈，但電影的記憶仍縈繞在整片街區。昔日的電影街，悄然轉變為文藝書店與音樂選物店，藏身於曲折巷弄，靜靜等待著每位遊客，準備迎接下一段故事的開場。



# 景點介紹

/ Tourist Spots

## — 九份 —

走進九份，彷彿進入了一段時光隧道。1920 年代，這座山城藏著金礦，而金礦的開採為這座黃金小鎮帶來繁華。

然而，隨著礦業衰退，九份逐漸被遺忘，直到 1990 年代，由侯孝賢導演拍攝的《悲情城市》上映，才讓它重新進入人們的視野，並成為臺灣最具代表性的懷舊小鎮之一。

今日，九份老街的青石板記錄下過去的光輝歲月。阿妹茶樓依然屹立在街頭，因為據傳是吉卜力動畫《神隱少女／千與千尋》的取景地之一，因此成為遊客必到的經典地點。

九份的芋圓和草仔粿為當地傳統小吃，草仔粿曾是礦工的家常便飯，今天仍帶著時光的味道，讓人回味無窮。

夜晚的九份與白天截然不同，霓虹燈光與茶樓的燈火交織，為街道上染上浪漫與神秘的色彩。這裡的每一個角落，都傳遞著過去金礦時代的記憶和現代藝術的創意，吸引著每位來訪的遊客。



# 景點介紹

/ Tourist Spots

## — 日月潭 —

日月潭，臺灣最具代表性的自然景點之一，擁有悠久的歷史與深厚的文化背景。根據傳說，邵族的先人曾追隨一隻白鹿，越過中央山脈來到這片湖泊。白鹿不僅是祖靈的象徵，也是邵族與大自然精神連結的代表。當族人發現湖水豐盈、景色優美後，便在此定居，並將這片土地命名為「普吉」，意指「白色」，象徵著白鹿的引導與自然的恩賜。

此外，也有一說日月潭的名稱也源自其湖面分為南北兩部分的特殊景觀。湖中的拉魯島將湖面分為兩半，北半圓形如太陽，稱為「日潭」，南半則彎曲如月牙，稱為「月潭」。

然而，日月潭的歷史不僅止於傳說。20 世紀初，隨著日月潭的開發，日月潭水力發電廠是臺灣第一個大型水力發電廠，為臺灣的電力供應奠定了基礎。該發電廠不僅改變了當地的生活方式，也促成了集集線鐵路的建立，讓日月潭的自然景觀與現代化建設得以融合。

今天，日月潭不僅是休閒旅遊的熱點，也擁有深厚的歷史與文化底蘊。無論是探索原住民文化，還是參觀水力發電廠的歷史遺跡，日月潭都是了解臺灣自然與人文歷史的最佳場所之一。



# 景點介紹

/ Tourist Spots

## — 礁溪商圈 —

水霧繚繞，熱氣蒸騰，自雪隧開通以來，礁溪成了北部後花園，因為特殊的溫泉資源，使眾多遊客慕名而來，沐浴於暖泉氤氳之中。

溫泉是礁溪的經濟命脈，也因此礁溪被稱作「溫泉鄉」，這樣的觀光特色可追溯至日治時期。日本人於此建設公共澡堂以及旅舍，連帶開啟溫泉的商業用途。時至今日，當地也建立了溫泉觀光區，以礁溪火車站為中心，方圓一公里左右有近百家的旅館、飯店、浴池，提供諸多溫泉相關體驗，吸引眾多遊客慕名而來。

除了豐富的溫泉資源，礁溪商圈也有許多美食供旅客探索，讓旅客在體驗完溫泉所帶來的療癒後填飽肚子，在礁溪獲得身心靈的全面放鬆。



# 景點介紹

/ Tourist Spots

## — 蘭陽博物館 —

作為認識宜蘭的窗口，蘭陽博物館並不單只是普通的地區博物館，當一踏入頭城，便會被這座蘊藏豐厚人文與地理內涵的博物館外觀吸引。

蘭陽博物館的外觀以地理景觀為設計出發點，特殊的傾斜造型以東北角常見的特殊地景「單面山」為發想，設計出獨特外觀。同時，也可觀察到牆面採用多元石材，這樣的靈感來自於蘭陽平原的四季所呈現的不同田野樣貌，設計師結合韋瓦第小提琴協奏曲「四季」中的主旋律，將旋律的音符以不同建材排列於博物館外牆，呈現蘭陽平原富有生命力的田野旋律。

除外觀富有濃厚地理色彩，地理元素在內部策展部分也可窺見其蹤跡。由上而下區分為四個樓層——「山之層」、「平原層」、「海之層」與「兒童探索區」，恰好呈現了宜蘭特有的特殊地景。

蘭陽博物館將宜蘭的地理、歷史與人文揉合，交織出最珍貴的宜蘭風貌，讓遊客能用最真實的視角認識這片質樸美麗的土地。



# 景點介紹

/ Tourist Spots

## — 龜山島 —

來到東岸，看見太平洋上一座形似浮龜的島嶼，便知自己已抵達宜蘭，而這座島嶼即是著名的「龜山島」。

龜山島是臺灣尚存的活火山，島上與周圍自然景觀特殊，在不同的角度、天氣與潮汐觀察龜山島，會發現它的多樣面貌與奇觀。如龜山島的末端有一鵝卵石長灘，被稱作「龜尾」，會受季風與潮汐影響而改變方向，此現象被賦予一有趣名字，為「神龜擺尾」。因為特殊的人文與地理背景，也為保育環境限制遊客人數，龜山島被規劃為海上生態公園，成為東北部熱門的旅遊景點。

龜山島還有一大旅遊特色便是賞鯨活動。因島周圍海域較淺，是賞鯨的好地點，賞鯨季節多可看到鯨豚躍出海面，如瓶鼻海豚、小虎鯨等，在海面上劃出一道優雅的弧線，為遊客的東北角之旅留下深深記憶。



# 臺大學生簡介

## 第一組



### 工商管理學系 陳昇葳

嗨大家好我是工管系的陳昇葳。我最喜歡吃美食，就像照片裡面一樣我最喜歡的食物就是火鍋啦！希望有機會的話可以在四川吃到海底撈。



### 工商管理學系 顧懷允

哈囉大家好，我是工商管理學系的顧懷允。我平時喜歡聽音樂、看電影、看小說、吃美食，比較特別的興趣是看一級方程式賽車。很高興能參加這次的狀元營，希望能在這兩週和大家玩得開心！



### 國際企業學系 陳凱琳

嗨大家好，我是國企系的陳凱琳！喜歡聽音樂、看電影、踩點好吃的餐廳還有打網球，我也蠻喜歡做甜點的，很高興在狀元營認識大家，希望大家玩得開心！



### 國際企業學系 周妍芝

哈囉～大家好！我是國企系的周妍芝，喜歡唱歌、聽音樂、追劇、打羽球跟喝手搖飲，也喜歡認識新朋友，很期待這次的交流活動，就讓我這個臺北人帶你們四處逛逛，一起留下美好的回憶吧！



### 會計學系 黃思穎

哈囉大家好～我是會計系的黃思穎，是土生土長的臺北人，也可以叫我 Sammi！興趣是看電影、唱歌、聽音樂和吃美食，也很喜歡到各個地方旅遊，期待和大家都過兩週的旅程，共創美好精彩的回憶！

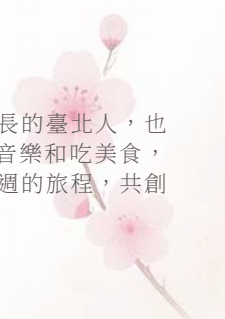

# 臺大學生簡介

## 第二組



### 工商管理學系 陳邵宇

耶比！我是工商管理學系的陳邵宇，平時喜歡打羽毛球，做甜點、旅行、吃美食和聽歌。很期待可以認識大家，讓我吵翻天！！！



### 國際企業學系 王睿宇

嗨各位，我是國際企業學系的王睿宇，來自新竹市。個性算是外向吧，我喜歡和各種人聊天。興趣是各種跟玩有關的東西和喝酒～期待見到大家！



### 財務金融學系 林宜璿

大家好～我是財金系的林宜璿！我的技能是吃飯跟講話都很快，平常喜歡聽音樂、看小說、追劇，也很喜歡研究花式溜冰。很開心能參加這次的狀元營，期待和大家一起玩得開心，留下快樂的回憶！



### 國際企業學系 陳巧羚

嗨，大家好～我是國企系的陳巧羚。興趣是諧音梗、音樂和可愛的東西。喜歡挑戰新事物，最近的目標是存錢去獨旅！特長是染了 n 次頭髮還是被誇髮質沒受損。希望大家在狀元營都能玩得開心，成為很好的朋友～



### 資訊管理學系 呂卿華

嗨大家好我是資管系的呂卿華。喜歡到處旅遊流浪，然後跟路上遇到的人聊天！希望在狀元營跟大家玩得開心，還有一起吃好吃的東西。



# 臺大學生簡介

## 第三組



### 資訊管理學系2 宋宇倫

哈囉，我是資管系的宋宇倫，我很喜歡金魚，尤其是珠鱗，我也喜歡去嘗試各種新事物，希望能跟大家玩得開心！



### 財務金融學系2 謝清槐

哈噯大家好，我是財務金融學系的謝清槐。是個個性活潑的人。我喜歡唱歌跟打籃球，希望這次狀元營可以跟大家一起玩得很開心！留下美好的回憶！



### 工商管理學系2 歐庭芳

伊！我是工管系的歐庭芳～我喜歡很多老老的很有故事的東西，例如宋詞、戲曲、五月天跟天文，最近正在學習京劇。我也很喜歡迪士尼，最喜歡的角色是樂佩！我超喜歡跟大家聊天，歡迎來找我一起吵！



### 財務金融學系2 曾稚甯

嗨我是財金系的曾稚甯～是個吃飯烏龜，興趣是追劇跟城市探索（雖然是大路癡）以前也在大陸念過書，技能是可以一邊喝酒一邊寫微積分，覺得思路更清晰！很期待認識大家～



### 會計學系2 謝宜臻

嗨大家！我是會計學系的謝宜臻。養了一顆石頭和兩棵仙人掌，喜歡去有貓咪的地方跟貓咪玩，最近的願望是睡飽，雖然比較安靜但喜歡聽大家說話！希望在營隊的期間可以跟大家一起玩的開心！



# 臺大學生簡介

## 第四組



### 資訊管理學系 劉威廷

哈囉大家好，我是資管系的劉威廷。來自臺灣南邊的高雄，我是熱情的人，歡迎來找我搭話。平常的興趣是散步和攝影，如果看到我掛著相機時可以對我笑啊笑，我就會幫你捕捉下那瞬間的美好。很榮幸能參加這個活動並認識各位。



### 財務金融學系 許晨維

大家好勒，我是財金系的許晨維，興趣喜歡繪圖跟音樂，也喜歡吃好吃的嘻嘻（但通常吃完會破產一個禮拜）。希望能在狀元營跟大家好好認識一起玩的開心啦！



### 工商管理學系 謝琬昀

哈咯大家好～我是工管系的謝琬昀！是個活潑也喜歡和別人相處的人。喜歡彈吉他、唱歌、表演各種樂器、打籃球。很開心這次有機會和你們交流，是很期待的跟你們到處玩的～



### 財務金融學系 劉綵瑜

嗨囉！我是財金系的劉綵瑜，可以叫我 Coco！興趣是彈吉他、玩密室、吃好吃的東西與旅遊，超期待七月見到大家，可以一起玩的超開心～～



### 會計學系 李媛

嗨～大家好，我是會計系的李媛！我是個愛聊天、喜歡交朋友的人。平常也喜歡唱歌、跳舞，還有看乒乓球比賽～希望這次的狀元營交流可以認識大家，留下美好的回憶！



# 住宿安排

/ Accomodation

第一天 7/20(日) ————— 臺大捷絲旅

| 房型    | 姓名      | 房號  | 北大女學生 |       |     |  |
|-------|---------|-----|-------|-------|-----|--|
| 北大    |         |     | 二人房   | 罗思薇   | 郭馨洁 |  |
| 單人房   | 张圣平 副院长 |     |       | 俞方圓   | 邵睿思 |  |
|       | 涂云东 教授  |     |       | 毛嘉艺   | 张书瑜 |  |
|       | 向昊天 教授  |     |       | 林嘉乐   | 王语涵 |  |
|       | 罗弥 教授   |     |       | 李妍姿   | 郭奕彤 |  |
|       | 王欢 老师   |     |       | 李欢笙   | 韩晔  |  |
|       | 韩永梅 老师  |     |       | 臺大男學生 |     |  |
| 臺大    |         |     | 二人房   | 陳昇葳   | 顧懷允 |  |
| 單人房   | 鄭惠文 助教  |     |       | 陳邵宇   | 王睿宇 |  |
| 臺大女學生 |         |     |       | 謝清槐   | 許晨維 |  |
| 二人房   | 歐庭芳     | 謝琬昀 |       | 宋宇倫   | 劉威廷 |  |
|       | 臺大男學生   |     |       |       |     |  |
|       | 黃思穎     | 謝宜臻 | 二人房   | 应越    | 王键豪 |  |
|       | 李媛      | 曾稚甯 |       | 李皓夫   | 区豪桑 |  |
|       | 劉綵瑜     | 林宜塔 |       | 彭亮文   | 许迈  |  |
| 陳凱琳   | 陳巧玲     | 黃郑煊 |       | 王启轩   |     |  |
| 周妍芝   | 呂卿華     |     |       |       |     |  |

# 住宿安排

/ Accomodation

第二天 7/21(一) \_\_\_\_\_、力麗哲園-月潭館

| 房型     | 姓名      | 房號    | 臺大女學生 |     |     |     |     |  |
|--------|---------|-------|-------|-----|-----|-----|-----|--|
| 北大     |         |       | 四人房   | 歐庭芳 | 謝婉昀 | 黃思穎 | 謝宜臻 |  |
| 單人房    | 张圣平 副院长 |       |       | 李媛  | 曾稚甯 | 劉綵瑜 | 林宜璿 |  |
|        | 涂云东 教授  |       |       | 陳凱琳 | 陳巧玲 | 周妍芝 | 呂卿華 |  |
|        | 北大女學生   |       |       |     |     |     |     |  |
|        | 向昊天 教授  |       | 四人房   | 罗思薇 | 郭馨洁 | 俞方圓 | 邵睿思 |  |
|        | 罗弥 教授   |       |       | 毛嘉艺 | 张书瑜 | 林嘉乐 | 王语涵 |  |
|        | 王欢 老师   |       |       | 李妍姿 | 郭奕彤 | 李欢笙 | 韩晔  |  |
| 韩永梅 老师 |         | 臺大男學生 |       |     |     |     |     |  |
| 臺大     |         |       | 四人房   | 陳昇葳 | 顧懷允 | 陳御宇 | 王睿宇 |  |
| 單人房    | 黃恆獎 副院長 |       |       | 謝清槐 | 許晨維 | 宋宇倫 | 劉威廷 |  |
|        | 北大男學生   |       |       |     |     |     |     |  |
|        | 余峻瑜 教授  |       | 四人房   | 应越  | 王健豪 | 李皓夫 | 区豪桑 |  |
|        | 畢南怡 教授  |       |       | 彭亮文 | 许迈  | 黃鄭煊 | 王启轩 |  |
| 鄭惠文 助教 |         |       |       |     |     |     |     |  |

# 住宿安排

/ Accomodation

第三天 7/22(二) \_\_\_\_\_ 礁溪品文旅

| 房型     | 姓名      | 房號    | 臺大女學生 |     |     |     |     |  |
|--------|---------|-------|-------|-----|-----|-----|-----|--|
| 北大     |         |       | 四人房   | 歐庭芳 | 謝琬昀 | 黃思穎 | 謝宜臻 |  |
| 單人房    | 張聖平 副院長 |       |       | 李媛  | 曾稚甯 | 劉綵瑜 | 林宜培 |  |
|        | 涂云东 教授  |       |       | 陳凱琳 | 陳巧羚 | 周妍芝 | 呂卿華 |  |
|        | 臺大女學生   |       |       |     |     |     |     |  |
|        | 向昊天 教授  |       | 四人房   | 羅思薇 | 郭馨洁 | 俞方圓 | 邵睿思 |  |
|        | 羅弥 教授   |       |       | 毛嘉芝 | 張書瑜 | 林嘉乐 | 王語涵 |  |
|        | 王欢 老师   |       |       | 李妍姿 | 郭奕彤 | 李欢笙 | 韩晔  |  |
| 韓永梅 老师 |         | 臺大男學生 |       |     |     |     |     |  |
| 臺大     |         |       | 四人房   | 陳昇葳 | 顧懷允 | 陳邵宇 | 王睿宇 |  |
| 單人房    | 黃恆獎 副院長 |       |       | 謝清槐 | 許晨維 | 宋宇倫 | 劉威廷 |  |
|        | 北大男學生   |       |       |     |     |     |     |  |
|        | 余峻瑜 教授  |       | 四人房   | 应越  | 王键豪 | 李皓夫 | 区豪桑 |  |
|        | 畢南怡 教授  |       |       | 彭亮文 | 许迈  | 黃郑煊 | 王启轩 |  |
| 鄭惠文 助教 |         |       |       |     |     |     |     |  |

# 住宿安排

/ Accomodation

第四天 7/23(三) —————、臺大捷絲旅

| 房型    | 姓名      | 房號  |
|-------|---------|-----|
| 北大    |         |     |
| 單人房   | 张圣平 副院长 |     |
|       | 涂云东 教授  |     |
|       | 向昊天 教授  |     |
|       | 罗 弥 教授  |     |
|       | 王 欢 老师  |     |
|       | 韩永梅 老师  |     |
|       | 臺大      |     |
| 單人房   | 鄭惠文 助教  |     |
| 臺大女學生 |         |     |
| 二人房   | 歐庭芳     | 謝琬昀 |
|       | 黃思穎     | 謝宜臻 |
|       | 李媛      | 曾稚甯 |
|       | 劉綵瑜     | 林宜瑋 |
|       | 陳凱琳     | 陳巧玲 |
|       | 周妍芝     | 呂卿華 |

| 北大女學生 |       |     |  |
|-------|-------|-----|--|
| 二人房   | 罗思薇   | 郭馨洁 |  |
|       | 俞方圓   | 邵睿思 |  |
|       | 毛嘉芝   | 张书瑜 |  |
|       | 林嘉乐   | 王语涵 |  |
|       | 李妍姿   | 郭奕彤 |  |
|       | 李欢笙   | 韩晔  |  |
|       | 臺大男學生 |     |  |
| 二人房   | 陳昇葳   | 顧懷允 |  |
|       | 陳邵宇   | 王睿宇 |  |
|       | 謝清槐   | 許晨維 |  |
|       | 宋宇倫   | 劉威廷 |  |
| 北大男學生 |       |     |  |
| 二人房   | 应越    | 王键豪 |  |
|       | 李皓夫   | 区豪桑 |  |
|       | 彭亮文   | 许迈  |  |
|       | 黄郑焯   | 王启轩 |  |

# 行李檢查

/ Check

| 證件類 | 電子產品   | 生活用品 |
|-----|--------|------|
| 學生證 | 手機相關配備 | 盥洗用具 |
| 身分證 | 相機相關配備 | 換洗衣物 |
| 健保卡 | 平板相關配備 | 髒衣袋  |
| 護照  | 筆電相關配備 | 拖鞋   |
| 臺胞證 | 萬用插頭   | 毛巾   |

| 隨身用品 |             |        |
|------|-------------|--------|
| 鏡子   | 暈車藥         | 環保餐具   |
| 衛生紙  | 個人藥品        | 錢包/信用卡 |
| 濕紙巾  | 防曬乳/防曬噴霧    | 雨陽傘    |
| 手帕   | 化妝包         | 酒精     |
| 衛生棉  | 乳液          | 分享器/網卡 |
| 梳子   | 防蚊液         | 塑膠袋    |
| 刮鬍刀  | 眼鏡/隱眼/角膜塑型片 | 水壺     |





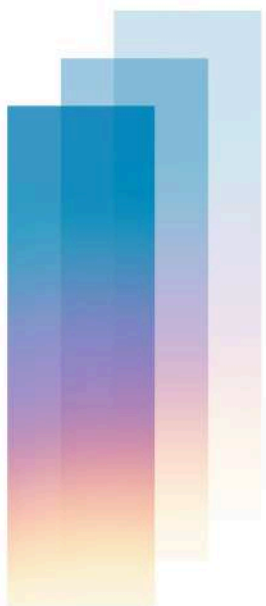

## 臺灣大學管理學院

電話：886-2-33661000

傳真：886-2-23632082

地址：106臺北市大安區羅斯福路四段85號

